

หลักเกณฑ์การส่งผลงานวิชาการ  
ประชุมวิชาการ นำเสนอผลงานและนวัตกรรม บุคลากรสาธารณสุข จังหวัดเชียงราย  
ครั้งที่ 7 ประจำปี 2565  
ภายใต้แนวคิด "สานพลัง สร้างการเรียนรู้ มุ่งสู่สุขภาวะ"  
วันที่ 21-23 กันยายน 2565 ณ สวนอาหารเอกโอชา จังหวัดเชียงราย

1.ประเภทการนำเสนอผลงานแบ่งออกเป็น 3 รูปแบบ ได้แก่ การนำเสนอด้วยวาจา การนำเสนอด้วยโปสเตอร์ โดยแบ่งเป็น ผลงานวิจัย ผลงาน R2R นวัตกรรม และภาพถ่ายเล่าเรื่อง รายละเอียด ดังนี้

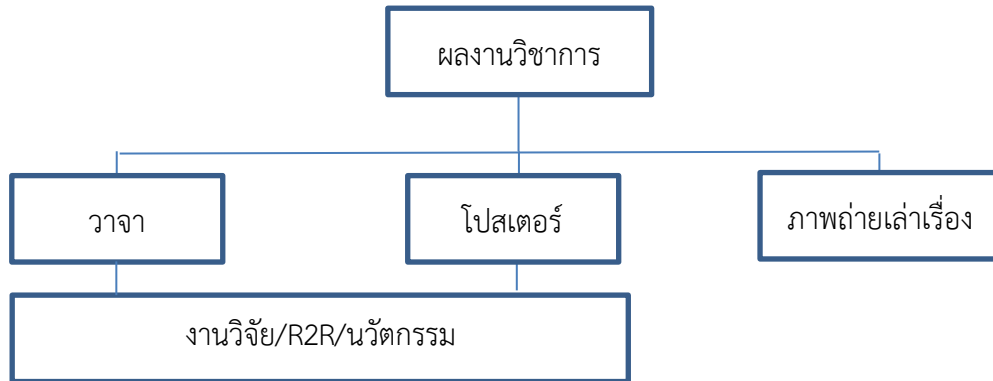

หลักเกณฑ์ของการส่งผลงาน

1. ผู้ที่จะนำส่งผลงาน ต้องเป็นเจ้าของผลงาน หรือเป็นคณะทำงานร่วมเท่านั้นโดยมีส่วนผลงานมากกว่า 60%
2. ผลงานที่จะนำเสนอ จะต้องไม่เคยได้รับรางวัลในระดับจังหวัด ระดับเขต หรือระดับประเทศมาก่อน
3. ผู้ที่จะส่งผลงานเข้าร่วมการนำเสนอผลงานวิชาการ จะต้องส่งแบบตอบรับแจ้งความจำนง พร้อมบทความ โดยระบุประเภทผลงานให้ชัดเจน
4. การพิจารณาของผลงานอยู่ในดุลยพินิจของคณะกรรมการเป็นที่สิ้นสุด
5. ผลงาน ให้พิมพ์ด้วยอักษร TH SarabunPSK หัวข้อขนาด 18 Point หนา จัดกึ่งกลาง เนื้อหาใช้ขนาดตัวอักษรปกติ ขนาด 16 Point กำหนดให้ใช้ตัวเลขอารบิก โดยตั้งค่าน้ำกระดาษ ดั่งนี้ ขอบบน 2 ซม., ขอบล่าง 1.5 ซม., ด้านซ้าย 3 ซม., ด้านขวา 2 ซม. (รายละเอียดตามแบบฟอร์มที่กำหนดให้)
6. การส่งผลงานวิชาการเข้าร่วมประชุมวิชาการ ทุกประเภท ให้สมัครผ่าน Google form ได้ที่ [Link : Link https://forms.gle/37qnTiefMT48YVn39](https://forms.gle/37qnTiefMT48YVn39) หรือ Scan QR Code ด้านล่างและ แนบ file บทความวิชาการ ให้ส่งเป็นอิเล็กทรอนิกส์ ( File WORD เท่านั้น) ตั้งแต่วันที่ 21 มิถุนายน ถึงวันที่ 31 สิงหาคม 2565 เวลา 16.30 น. เท่านั้น

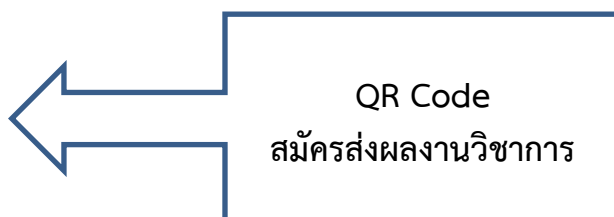

## 2.รายละเอียดของการส่งผลงานวิชาการ

### 2.1 ประเภทยานำเสนอด้วยวาจา (ผลงานวิจัยและผลงาน R2R นวัตกรรม) ประกอบด้วย

#### 2.1.1 บทความวิชาการ ต้องสรุปสาระสำคัญไม่เกิน 6 หน้ากระดาษ A4 รายละเอียดประกอบด้วย

- 1) ชื่อเรื่อง
- 2) ชื่อเจ้าของผลงานหรือคณะ
- 3) ชื่อผู้นำเสนอ/ชื่อหน่วยงาน
- 4) บทคัดย่อ ไม่เกิน 1 หน้ากระดาษ A4 ภาษาไทยและ/หรือภาษาอังกฤษ (หากมี)
- 5) บทนำ (หลักการและเหตุผล วัตถุประสงค์การศึกษา)
- 6) วิธีการศึกษา / การดำเนินงาน (รูปแบบการศึกษา/วิจัย ประชากรและกลุ่มตัวอย่าง เครื่องมือที่ใช้ การเก็บรวบรวมข้อมูล และการวิเคราะห์ข้อมูล)
- 7) ผลการศึกษา (สาระสำคัญที่ได้รับจากการศึกษา / วิจัย/คิดค้น)
- 8) อภิปราย สรุป และข้อเสนอแนะ (สรุปสาระสำคัญของผลการศึกษา และข้อเสนอแนะที่อาจนำไปใช้ให้เป็นประโยชน์ หรือให้ข้อเสนอแนะประเด็นปัญหาที่สามารถปฏิบัติได้สำหรับการศึกษา/วิจัยต่อไป)
- 9) เอกสารอ้างอิง (เลือกเฉพาะที่สำคัญ) ให้เขียนแบบแวนคูเวอร์ (Vancouver Style)

### (รายละเอียดตามสิ่งที่ส่งมาด้วย ให้ส่งก่อน วันที่ 31 สิงหาคม 2565)

#### 2.1.2 การนำเสนอผลงาน

- 1) นำเสนอด้วยการด้วยวาจา ประกอบ LCD Projection โดยขอให้ใช้โปรแกรมระบบปฏิบัติการ Window XP ชุด Microsoft Office (Power point 2007/2010 ขึ้นไปเท่านั้น)
- 2) มีเวลาในการนำเสนอเรื่องละ 10 นาที หลังจากหมดเวลาไม่เกิน 30 วินาที ไม่ถูกตัดคะแนน หากเกิน 30 วินาทีแรก จะถูกตัด 1 คะแนน เศษของนาทีต่อไปคิดเป็น 1 นาที ตัดเพิ่มอีก 1 คะแนน และให้หยุดการนำเสนอทันที และคณะกรรมการวิพากษ์ 5 นาที

#### 2.1.3 เกณฑ์การตัดสิน (คะแนนเต็ม 100 คะแนน)

รายละเอียด	คะแนน		
	เอกสาร	นำเสนอ	รวม
1. ชื่อเรื่อง วัตถุประสงค์ ตัวแปร สมมุติฐาน กรอบแนวคิดในการวิจัย 1.1 ชื่อเรื่องบ่งบอกถึงเนื้อหา 1.2 วัตถุประสงค์สัมพันธ์กับปัญหาของการวิจัย ใช้ภาษาง่าย 1.3 ระบุตัวแปรอิสระ และตัวแปรตามได้ชัดเจน 1.4 สมมุติฐานสอดคล้องกับวัตถุประสงค์สามารถทดสอบได้ 1.5 กรอบแนวคิดระบุตัวแปรที่นำเสนอชัดเจน สัมพันธ์กับปัญหาและวัตถุประสงค์การวิจัย	20	10	30
2. รูปแบบ ระเบียบวิจัย สรุปผล อภิปรายผล 2.1 รูปแบบการวิจัย สามารถตอบปัญหาการวิจัยได้ตรงตามวัตถุประสงค์ และควบคุมความแปรปรวนจากปัจจัยภายนอกและภายในได้ดี 2.2 เครื่องมือวิจัย มีการทดสอบความตรง การวิเคราะห์คุณภาพเครื่องมือและค่าความเชื่อมั่น	20	10	30

รายละเอียด	คะแนน		
	เอกสาร	นำเสนอ	รวม
2.3 กำหนดประชากรและกลุ่มตัวอย่าง มีที่มา คุณสมบัติและวิธีการเลือกที่ชัดเจน สมเหตุสมผล			
2.4 การวิเคราะห์ข้อมูล ระบุวิธีการวิเคราะห์ ใช้สถิติมีความสอดคล้องกับวัตถุประสงค์			
2.5 สรุปผลการวิจัยได้ดี ได้คำตอบวัตถุประสงค์ และสมมุติฐาน			
2.6 การอภิปรายผล มีการบรรยายเปรียบเทียบข้อค้นพบกับทฤษฎีหรืองานวิจัยอื่น			
2.7 การอ้างอิงมีความสอดคล้องกับเนื้อหา มีการสรุปข้ออ้างอิงไม่ยืดเยื้อ บรรณานุกรมเขียนถูกต้องตามแบบแผน			
3. คุณค่าและการนำไปใช้ประโยชน์ของการวิจัย	20	-	20
4. บุคลิกภาพในการนำเสนอ	-	5	5
5. เวลาในการนำเสนอ	-	5	5
6. เทคนิค / รูปแบบการนำเสนอ	-	5	5
7. ตอบข้อซักถาม	-	5	5
รวม	60	40	100

## 2.2 ประเภทการนำเสนอด้วยโปสเตอร์ (ผลงานวิจัยและผลงาน R2Rและนวัตกรรม)

2.2.1 ให้ส่งบทความ งานวิจัย และงาน R2R รายละเอียด เช่นเดียวกับบทความวิชาการที่นำเสนอด้วยวาจา (รายละเอียดตามสิ่งที่ส่งมาด้วย ให้ส่งก่อน วันที่ 31 สิงหาคม 2565)

### 2.2.2 การนำเสนอผลงาน

เนื้อหาของโปสเตอร์ต้องประกอบด้วย รายละเอียด ดังนี้

#### ส่วนที่ 1 ชื่อเรื่อง (Title)

- เป็นวลีสั้นๆ ที่ระบุวัตถุประสงค์หลักและประเด็นวิจัยหลัก
- ใต้ชื่อเรื่องให้ระบุชื่อผู้ส่งผลงาน ตำแหน่ง/ฐานะ และหน่วยงานที่สังกัด

#### ส่วนที่ 2 บทคัดย่อ (Summary)

- เป็นเนื้อหาสาระสรุปของงานวิจัย ประกอบด้วย วัตถุประสงค์การวิจัย วิธีการวิจัย และผลการวิจัย เพื่อให้ผู้อ่านเห็นภาพรวมของงานวิจัยทั้งหมด

#### ส่วนที่ 3 บทนำและเอกสารที่เกี่ยวข้อง (Introduction and related literature)

- อธิบายถึงความเป็นมาของปัญหาวิจัย ความสำคัญของงานวิจัย ทฤษฎีและผลงานวิจัยที่เกี่ยวข้อง ซึ่งนักวิจัยสังเคราะห์สรุปสร้างเป็นกรอบแนวคิดและสมมุติฐาน

#### ส่วนที่ 4 วิธีดำเนินการวิจัย (Methods)

- กรณีวิจัยเชิงปริมาณ ประชากรและกลุ่มตัวอย่าง ตัวแปรและเครื่องมือวิจัย วิธีการรวบรวมและวิเคราะห์ข้อมูล

- กรณีการวิจัยเชิงคุณภาพ การบรรยายสนาม (field) ที่ศึกษา การเลือกและลักษณะของกรณี (Case) ที่ศึกษา ขอบข่ายข้อมูล วิธีการและเครื่องมือที่ใช้ในการรวบรวมข้อมูล และการวิเคราะห์ข้อมูล

#### ส่วนที่ 5 ผลการวิจัย (Results)

- เป็นการเสนอสาระส่วนที่เป็น สรุปผลการวิจัยและการอภิปรายผลการวิจัย
- ข้อเสนอแนะเชิงนโยบาย และข้อเสนอแนะในการวิจัยต่อไป

### 2.2.3 ลักษณะและขนาดของโปสเตอร์

- ขนาดโปสเตอร์ที่กำหนดคือ กว้าง 80 เซนติเมตร สูง 180 เซนติเมตร (แนวตั้ง) 1 ผลงาน/1 แผ่น พร้อมขาตั้ง (จัดเตรียมมาเอง)
- เนื้อหาภายในโปสเตอร์ไม่ควรมากเกินไปควรสรุปเฉพาะใจความสำคัญ กระชับ ชัดเจน ไม่ใช้คำฟุ่มเฟือย ควรมีภาพประกอบ หรือใช้ตารางและรูปภาพเพื่อสื่อความหมายแทนข้อความ

### 2.2.4 การติดตั้งโปสเตอร์

- ให้เจ้าของผลงานนำโปสเตอร์ไปลงทะเบียนและติดตั้ง ณ จุดที่กำหนด ก่อนวันจัดงาน 1 วัน

### 2.2.5 การนำเสนอผลงาน

- คณะกรรมการจะพิจารณาโปสเตอร์แสดงผลงานในจัดประชุมวิชาการ ตั้งแต่ หลังพิธีเปิด โดยให้เจ้าของผลงานยื่นประจำจุดแสดงโปสเตอร์เพื่อตอบข้อซักถาม (ไม่มีการนำเสนอผลงาน) และ ไม่อนุญาตให้มีการตกแต่งใดๆ บริเวณการนำเสนอผลงาน

### 2.2.6 เกณฑ์การตัดสิน

ลำดับ	หัวข้อในการพิจารณา	คะแนน
1	ชื่อเรื่อง 1.1 บ่งบอกถึงเนื้อหา 1.2 แสดงถึงจุดประสงค์ 1.3 ใช้ภาษาที่ชัดเจน กระชับได้ใจความ และ ดึงดูดความสนใจ	8
2	บทนำ 2.1 สะท้อนถึงเนื้อหา 2.2 สรุปรายละเอียดของเนื้อหาอย่างครบถ้วน	12
3	การจัดรูปแบบ Poster Presentation 3.1 การจัดวางเนื้อหาส่วนต่างๆ มีความเหมาะสม 3.2 ข้อมูลชัดเจน ภาษาถูกต้อง อ่านง่าย กระชับ 3.3 การสรุปประเด็นชัดเจน	20
4	คุณภาพของชิ้นงาน 4.1 ชิ้นงานมีความโดดเด่น น่าสนใจ มีความคิดริเริ่มสร้างสรรค์ 4.2 ออกแบบการวิจัยได้เหมาะสมสอดคล้องกับวัตถุประสงค์ 4.3 ความถูกต้องและเหมาะสมของวิธีดำเนินการวิจัยเกี่ยวกับประชากร/กลุ่มตัวอย่าง 4.4 การสร้างเครื่องมือ การเก็บรวบรวมข้อมูล การวิเคราะห์ข้อมูลเชิงคุณภาพ และความเหมาะสมของสถิติที่ใช้วิเคราะห์	20
5	การนำเสนอ 5.1 บุคลิกภาพของผู้นำเสนอ 5.2 การใช้เวลาในการนำเสนอ 5.3 การตอบข้อซักถาม	20
6	คุณค่าและการนำไปใช้ประโยชน์ของการวิจัย	20
	<b>รวม</b>	<b>100</b>

### 3. การประกวดภาพถ่ายเล่าเรื่อง

3.1 ภาพถ่ายเล่าเรื่องจะต้องเป็นการสื่อให้เห็นภาพการทำงาน ในพื้นที่ของผู้ที่ส่งผลงานเท่านั้น และส่งได้คนละไม่เกิน 2 ผลงาน

3.2 ผู้ส่งผลงานภาพถ่าย ต้องสมัครเข้าร่วมและส่งเอกสาร ตามแบบฟอร์มที่กำหนด

ส่งเอกสารบรรยายเกี่ยวกับภาพถ่าย ความหมาย หรือสิ่งที่ต้องการสื่อให้เห็นความยาวไม่เกิน 10 บรรทัด กระดาษ A4 พิมพ์ด้วยอักษร TH SarabunPSK เท่านั้น และ ต้องระบุชื่อ- สกุล ตำแหน่ง สถานที่ทำงาน และสถานที่ถ่ายภาพ ให้ชัดเจน << ใช้ในการสมัครและจัดทำรูปเล่มบทความวิชาการ ให้ส่งก่อนวันที่ 31 สิงหาคม 2565 (รายละเอียดตามสิ่งที่ส่งมาด้วย)

3.3 การติดตั้งผลงาน และรูปแบบการนำเสนอผลงานภาพถ่ายเล่าเรื่อง

3.3.1 ให้เจ้าของผลงานภาพถ่ายเล่าเรื่อง นำผลงานของตนเองที่ได้แจ้งตอบรับการนำเสนอผลงาน ดำเนินการตามข้อ 3.3.2 ตามรูปแบบที่กำหนด และ ไปลงทะเบียนและติดตั้ง ณ จุดที่กำหนด ก่อนวันจัดงาน 1 วัน

3.3.2 การกำหนดรูปที่ใช้ประกวดต้องเป็นกระดาษโฟโต้ มีขนาดกระดาษ A3 ติดบนฟิวเจอร์บอร์ดสีดำ ขนาดกว้าง 60 ซม. \* สูง 60 ซม. แนวนอน เท่านั้น ใต้รูปภาพ ระบุชื่อภาพ และคำอธิบายภาพไม่เกิน 3-5 บรรทัด และแสดงชื่อเจ้าของผลงาน ไว้ตรงกลางฟิวเจอร์บอร์ด ตามรูปแบบดังนี้

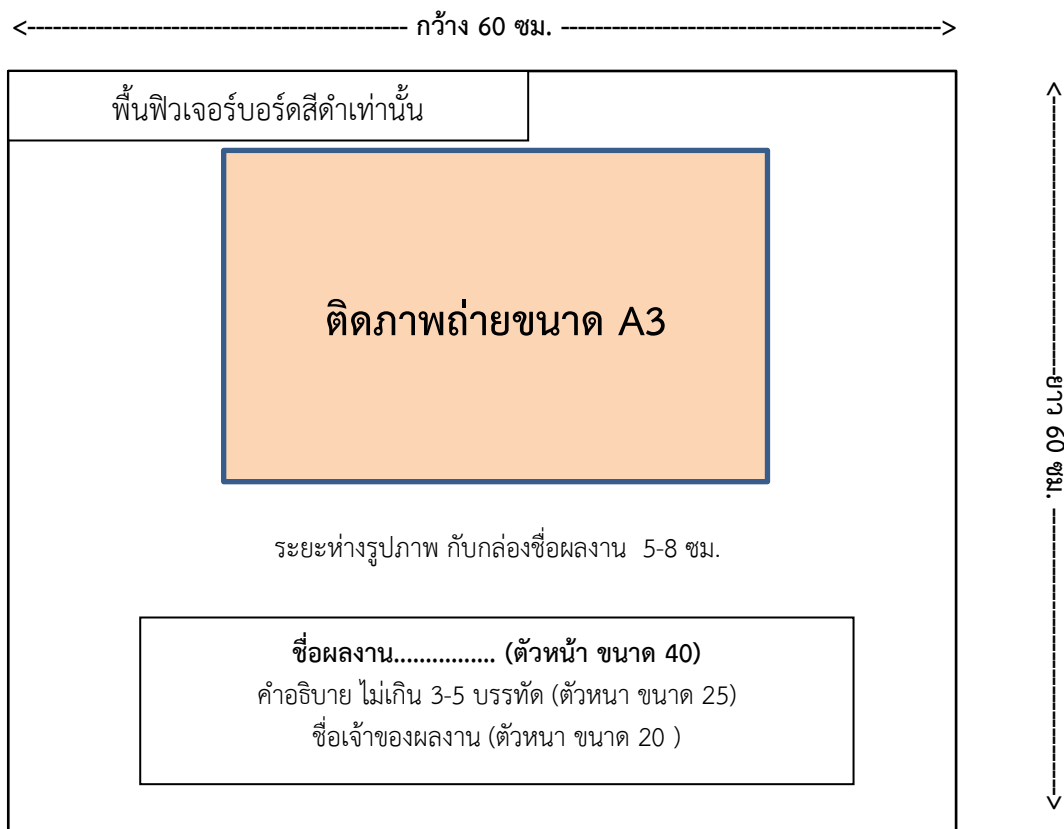

ไม่อนุญาตให้ตกแต่งขอบและดอกริมใดๆ

### 3.4 เกณฑ์การตัดสิน

ลำดับ	เกณฑ์การตัดสิน	คะแนน
1	ความสมบูรณ์แบบโดยรวมของภาพถ่าย (การจัดวางตำแหน่งและองค์ประกอบ)	35
2	ความสวยงามของภาพ,คุณภาพของภาพ	15
3	ความคิดสร้างสรรค์ในการถ่ายภาพ	20
4	การบรรยายภาพ การสื่อความหมายของภาพที่สะท้อนการทำงาน	20
5	ชื่อภาพสอดคล้องกับภาพถ่าย	10
	รวม	100

## รูปแบบภาพ และ ตารางที่ใช้ในผลงานวิชาการ



ภาพที่ 1 สำนักงานสาธารณสุขจังหวัดเชียงราย

(ภาพประกอบ ให้วางภาพประกอบและจัดข้อความบรรยายให้อยู่กึ่งกลางหน้ากระดาษ  
ให้วางภาพหลังจากเนื้อหาที่ใช้อธิบาย โดยคำว่า ภาพที่ (เลข) เป็นตัวหนา และข้อความบรรยาย เป็นตัวธรรมดา)

↕ เว้น 1 บรรทัด

ตารางที่ 1 (การเขียนตาราง ให้วางตารางหลังจากเนื้อหาที่ใช้อธิบาย โดยคำว่า ตารางที่ (เลข) เป็นตัวหนา  
และชื่อตาราง (ตัวธรรมดา) ใช้ขนาด 15 point ไว้เหนือตารางและขีดซ้าย)

หัวข้อ	หัวข้อ	หัวข้อ
--------	--------	--------

(การเขียนตารางจะมีเส้นเฉพาะแถว ทั้งนี้บนสุดของแถวและจบตารางจะใช้สองเส้น)

↕ เว้น 1 บรรทัด

ตารางที่ 2 .....

หัวข้อ	หัวข้อ	หัวข้อ
--------	--------	--------

หมายเหตุ \*  $p < .05$ , \*\*  $p < .01$ , \*\*\*  $p < .001$

กำหนดนัยสำคัญที่ระดับ  $p \leq .05$

↕ เว้น 1 บรรทัด